

**Α.ΕΝΟΤΗΤΑ: «ΑΡΧΑΙΟΤΗΤΕΣ ΚΑΙ ΠΟΛΙΤΙΣΤΙΚΗ ΚΛΗΡΟΝΟΜΙΑ»**

**ΘΕΜΑ 1**

Γράψτε στο τετράδιό σας τον αριθμό του θέματος και δίπλα τη σωστή απάντηση σημειώνοντας το αντίστοιχο γράμμα (Α ή Β ή Γ ή Δ).

*Σύμφωνα με την ελληνική μυθολογία δύο θεοί του Ολύμπου διεκδίκησαν την προστασία της πόλεως των Αθηνών. Ποιοι ήταν οι θεοί αυτοί;*

- A. Η Αθηνά και η Δήμητρα
- B. Η Αθηνά και ο Ποσειδών
- Γ. Η Αθηνά και ο Άρης
- Δ. Η Αθηνά και η Αφροδίτη

**Απάντηση: Β**

**ΘΕΜΑ 2**

Γράψτε στο τετράδιό σας τον αριθμό του θέματος και δίπλα τη σωστή απάντηση σημειώνοντας το αντίστοιχο γράμμα (Α ή Β ή Γ ή Δ).

*Σύμφωνα με τη Μυθολογία των αρχαίων Ελλήνων, οι μόνοι άνθρωποι που σώθηκαν από τον μεγάλο κατακλυσμό ήταν:*

- A. Ο Ζευς και ο Ποσειδώνας
- B. Ο Περσεύς και η Ανδρομέδα
- Γ. Ο Πάρης και η Ελένη
- Δ. Ο Δευκαλίων και η Πύρρα

**Απάντηση: Δ**

**ΤΡΑΠΕΖΑ ΘΕΜΑΤΩΝ ΥΠΟΨΗΦΙΟΙ ΓΕΝΙΚΗΣ ΚΑΤΗΓΟΡΙΑΣ  
Π.Ε.Γ.Π. ΝΟΕΜΒΡΙΟΣ 2024  
ΠΟΛΙΤΙΣΜΟΣ**

**ΘΕΜΑ 3**

Γράψτε στο τετράδιό σας τον αριθμό του θέματος και να αντιστοιχίσετε τους όρους της στήλης I με τους όρους της στήλης II σημειώνοντας τον αριθμό της στήλης I και δίπλα το γράμμα από τη στήλη II που ταιριάζει.

ΣΤΗΛΗ I	ΣΤΗΛΗ II
1. Δίας	A. Θεός της μουσικής, και του φωτός, προστάτης των τεχνών
2. Άρης	B. Θεός της θάλασσας
3. Ποσειδώνας	Γ. Θεός του πολέμου
4. Απόλλωνας	Δ. Πατέρας των θεών

**Απάντηση:** 1-Δ, 2-Γ, 3-B, 4-A

**ΘΕΜΑ 4**

Γράψτε στο τετράδιό σας τον αριθμό του θέματος και δίπλα τη σωστή απάντηση σημειώνοντας το αντίστοιχο γράμμα (A ή B ή Γ ή Δ).

**Σύμφωνα με τη Θεογονία του Ησίοδου, η θεά Αφροδίτη γεννήθηκε:**

- A. από τον αφρό της θάλασσας
- B. σε μία σπηλιά της Αφρικής
- Γ. από τον άφρονα Κένταυρο Ακταίωνα
- Δ. από την αφράτη ζύμη της αμβροσίας

**Απάντηση:** A

ΤΡΑΠΕΖΑ ΘΕΜΑΤΩΝ ΥΠΟΨΗΦΙΟΙ ΓΕΝΙΚΗΣ ΚΑΤΗΓΟΡΙΑΣ  
Π.Ε.Γ.Π. ΝΟΕΜΒΡΙΟΣ 2024  
ΠΟΛΙΤΙΣΜΟΣ

**ΘΕΜΑ 5**

Γράψτε στο τετράδιό σας τον αριθμό του θέματος και στη συνέχεια τέσσερις από τους Δώδεκα Θεούς του Ολύμπου σύμφωνα με την ελληνική μυθολογία.

**Απάντηση:** Τέσσερις εκ των: Δίας, Ήρα, Ποσειδώνας, Απόλλωνας, Αθηνά, Αφροδίτη, Άρης, Ερμής, Άρτεμις, Δήμητρα, Εστία, Ήφαιστος

**ΘΕΜΑ 6**

Γράψτε στο τετράδιό σας τον αριθμό του θέματος και να αντιστοιχίσετε τους όρους της στήλης I με τους όρους της στήλης II σημειώνοντας τον αριθμό της στήλης I και δίπλα το γράμμα από τη στήλη II που ταιριάζει.

ΣΤΗΛΗ I	ΣΤΗΛΗ II
1. Νύμφες	A. θεότητες των Τεχνών και των Γραμμάτων
2. Χάριτες	B. ημίθεες σχετιζόμενες με τα ποτάμια, τις λίμνες και τη βλάστηση
3. Ερινύες	Γ. θεές της γοητείας, της δημιουργίας και της γονιμότητας
4. Μούσες	Δ. θεότητες-τιμωροί εγκληματιών ηθικής και φυσικής τάξεως πραγμάτων

**Απάντηση:** 1-B, 2-Γ, 3-Δ, 4-A

ΤΡΑΠΕΖΑ ΘΕΜΑΤΩΝ ΥΠΟΨΗΦΙΟΙ ΓΕΝΙΚΗΣ ΚΑΤΗΓΟΡΙΑΣ  
Π.Ε.Γ.Π. ΝΟΕΜΒΡΙΟΣ 2024  
ΠΟΛΙΤΙΣΜΟΣ

**ΘΕΜΑ 7**

Γράψτε στο τετράδιό σας τον αριθμό του θέματος και δίπλα τη σωστή απάντηση σημειώνοντας το αντίστοιχο γράμμα (Α ή Β ή Γ ή Δ).

*Ποια είναι η πιο γνωστή παλαιολιθική θέση της Ελλάδας, όπου βρέθηκε το παλαιότερο ανθρώπινο λείψανο;*

- A. Ακρόπολη Αθηνών
- B. Μαντείο των Δελφών
- Γ. Δήλος
- Δ. Σπήλαιο των Πετραλώνων

**Απάντηση: Δ**

**ΘΕΜΑ 8**

Γράψτε στο τετράδιό σας τον αριθμό του θέματος και δίπλα τη σωστή απάντηση σημειώνοντας το αντίστοιχο γράμμα (Α ή Β ή Γ ή Δ).

*Η αργοναυτική εκστρατεία πήρε το όνομά της από:*

- A. τους ναύτες του Ιάσονα, που έπρεπε να κωπηλατούν αργά.
- B. από το καράβι του Ιάσωνα, το οποίο ονομαζόταν Αργώ.
- Γ. Από τον τόπο καταγωγής των ναυτών του Ιάσονα, οι οποίοι ήταν από το Άργος.
- Δ. Από τον ναυτικό προορισμό των ναυτών, ο οποίος ήταν η Αργολίδα.

**Απάντηση: B**

ΤΡΑΠΕΖΑ ΘΕΜΑΤΩΝ ΥΠΟΨΗΦΙΟΙ ΓΕΝΙΚΗΣ ΚΑΤΗΓΟΡΙΑΣ  
Π.Ε.Γ.Π. ΝΟΕΜΒΡΙΟΣ 2024  
ΠΟΛΙΤΙΣΜΟΣ

ΘΕΜΑ 9

Γράψτε στο τετράδιό σας τον αριθμό του θέματος και δίπλα τη σωστή απάντηση σημειώνοντας το αντίστοιχο γράμμα (Α ή Β ή Γ ή Δ). Μπορεί να είναι σωστές παραπάνω από μία εικόνες.

*Ποιες από τις φωτογραφίες ανήκουν σε έργα τέχνης του Κυκλαδικού πολιτισμού.*



Εικ. Α



Εικ. Β



Εικ. Γ



Εικ. Δ

**Απάντηση:** Β και Γ

ΤΡΑΠΕΖΑ ΘΕΜΑΤΩΝ ΥΠΟΨΗΦΙΟΙ ΓΕΝΙΚΗΣ ΚΑΤΗΓΟΡΙΑΣ  
Π.Ε.Γ.Π. ΝΟΕΜΒΡΙΟΣ 2024  
ΠΟΛΙΤΙΣΜΟΣ

ΘΕΜΑ 10

Γράψτε στο τετράδιό σας τον αριθμό του θέματος και δίπλα τη σωστή απάντηση σημειώνοντας το αντίστοιχο γράμμα (Α ή Β ή Γ ή Δ). Μπορεί να είναι σωστές παραπάνω από μία εικόνες.

*Ποιες από τις φωτογραφίες σχετίζονται με τον Μινωικό πολιτισμό;*



Εικ. Α



Εικ. Β



Εικ. Γ



Εικ. Δ

**Απάντηση:** Α και Δ

**ΤΡΑΠΕΖΑ ΘΕΜΑΤΩΝ ΥΠΟΨΗΦΙΟΙ ΓΕΝΙΚΗΣ ΚΑΤΗΓΟΡΙΑΣ  
Π.Ε.Γ.Π. ΝΟΕΜΒΡΙΟΣ 2024  
ΠΟΛΙΤΙΣΜΟΣ**

**ΘΕΜΑ 11**

Γράψτε στο τετράδιό σας τον αριθμό του θέματος και τον αριθμό της κάθε πρότασης σημειώνοντας Σ, αν η πρόταση που σας δίνεται παρακάτω είναι σωστή, ή Λ, αν είναι λάθος.

1. Ο Ποσειδώνας ήταν ο θεός της θάλασσας
2. Το Θέατρο Ηρώδου Αττικού βρίσκεται στην Αθήνα
3. Το Ανάκτορο της Κνωσού βρίσκεται στην Κρήτη
4. Ο Ήφαιστος ήταν ο θεός της μουσικής και της αρμονίας

**Απάντηση:** 1-Σ, 2-Σ, 3-Σ, 4-Λ

**ΘΕΜΑ 12**

Γράψτε στο τετράδιό σας τον αριθμό του θέματος και δίπλα τη σωστή απάντηση σημειώνοντας το αντίστοιχο γράμμα (Α ή Β ή Γ ή Δ).

*Το 1820 ανακαλύφθηκε στη νήσο Μήλο ένα εντυπωσιακό άγαλμα της Αφροδίτης της ελληνιστικής περιόδου, το οποίο το επόμενο έτος φυγαδεύτηκε και έκτοτε εκτίθεται στο/στη:*

1. Βρετανικό Μουσείο στο Λονδίνο
2. Μητροπολιτικό Μουσείο της Νέας Υόρκης
3. Μουσείο Λούβρο των Παρισίων
4. Γλυπτοθήκη της Κοπεγχάγης

**Απάντηση:** Γ

**ΤΡΑΠΕΖΑ ΘΕΜΑΤΩΝ ΥΠΟΨΗΦΙΟΙ ΓΕΝΙΚΗΣ ΚΑΤΗΓΟΡΙΑΣ  
Π.Ε.Γ.Π. ΝΟΕΜΒΡΙΟΣ 2024  
ΠΟΛΙΤΙΣΜΟΣ**

**ΘΕΜΑ 13**

Γράψτε στο τετράδιό σας τον αριθμό του θέματος και τον αριθμό της κάθε πρότασης σημειώνοντας Σ, αν η πρόταση που σας δίνεται παρακάτω είναι σωστή, ή Λ, αν είναι λάθος.

1. Ο Παρθενώνας κτίστηκε τον 5<sup>ο</sup> αιώνα π.Χ.
2. Ο Παρθενώνας είναι κτισμένος σε ιωνικό ρυθμό
3. Αρχιτέκτονας του Παρθενώνα ήταν ο Φειδίας
4. Η ζωφόρος του Παρθενώνα απεικονίζει την πομπή των Παναθηναίων

**Απάντηση:** 1-Σ, 2-Λ, 3-Λ, 4-Σ

**ΘΕΜΑ 14**

Γράψτε στο τετράδιό σας τον αριθμό του θέματος και δίπλα τη σωστή απάντηση σημειώνοντας το αντίστοιχο γράμμα (Α ή Β ή Γ ή Δ).

*Σε ποια περιοχή της Ακρόπολης βρίσκονταν τα αγάλματα που είναι γνωστά ως «Καρυάτιδες»;*

- A. στον Παρθενώνα
- B. στα Προπύλαια
- Γ. στο Ερέχθειο
- Δ. στον ναό της Αθηνάς

**Απάντηση:** Γ



ΤΡΑΠΕΖΑ ΘΕΜΑΤΩΝ ΥΠΟΨΗΦΙΟΙ ΓΕΝΙΚΗΣ ΚΑΤΗΓΟΡΙΑΣ  
Π.Ε.Γ.Π. ΝΟΕΜΒΡΙΟΣ 2024  
ΠΟΛΙΤΙΣΜΟΣ

ΘΕΜΑ 15

Γράψτε στο τετράδιό σας τον αριθμό του θέματος και συμπληρώστε τη σωστή απάντηση στο κενό που υπάρχει σε κάθε πρόταση, σημειώνοντας τον αριθμό που αντιστοιχεί σε κάθε κενό και δίπλα το γράμμα της σωστής λέξη που ταιριάζει.



Στις ανασκαφές των **(1)** \_\_\_\_\_ (Α. Μυκηνών, Β. Δελφών) εντοπίσθηκε η χρυσή προσωπίδα της φωτογραφίας, η οποία πιστεύεται ότι απεικονίζει τον **(2)** \_\_\_\_\_ (Α. Όμηρο, Β. Αγαμέμνονα) και βρέθηκε μέσα σε **(3)** \_\_\_\_\_ (Α. παλάτι, Β. τάφο) και βρίσκεται σήμερα στο Αρχαιολογικό Μουσείο των **(4)** \_\_\_\_\_ (Α. Δελφών, Β. Αθηνών).

**Απάντηση:** 1-Α, 2-Β, 3-Β, 4-Β

ΤΡΑΠΕΖΑ ΘΕΜΑΤΩΝ ΥΠΟΨΗΦΙΟΙ ΓΕΝΙΚΗΣ ΚΑΤΗΓΟΡΙΑΣ  
Π.Ε.Γ.Π. ΝΟΕΜΒΡΙΟΣ 2024  
ΠΟΛΙΤΙΣΜΟΣ

**ΘΕΜΑ 16**

Γράψτε στο τετράδιό σας τον αριθμό του θέματος και να αναγνωρίσετε τα μνημεία που απεικονίζονται στις φωτογραφίες, σημειώνοντας τον αριθμό του μνημείου και δίπλα το γράμμα από την εικόνα που ταιριάζει.

1. Οι στύλοι του Ολυμπίου Διός στην Αθήνα
2. Η Θόλος των Δελφών
3. Η Πύλη των Λεόντων στις Μυκήνες
4. Ο Ναός Ποσειδώνος στο Σούνιο



Εικ. Α

ΤΡΑΠΕΖΑ ΘΕΜΑΤΩΝ ΥΠΟΨΗΦΙΟΙ ΓΕΝΙΚΗΣ ΚΑΤΗΓΟΡΙΑΣ  
Π.Ε.Γ.Π. ΝΟΕΜΒΡΙΟΣ 2024  
ΠΟΛΙΤΙΣΜΟΣ



Εικ. Β



Εικ. Γ



Εικ. Δ

**Απάντηση:** 1-Γ, 2-Β, 3-Δ, 4-Α

ΤΡΑΠΕΖΑ ΘΕΜΑΤΩΝ ΥΠΟΨΗΦΙΟΙ ΓΕΝΙΚΗΣ ΚΑΤΗΓΟΡΙΑΣ  
Π.Ε.Γ.Π. ΝΟΕΜΒΡΙΟΣ 2024  
ΠΟΛΙΤΙΣΜΟΣ

ΘΕΜΑ 17

Γράψτε στο τετράδιό σας τον αριθμό του θέματος και συμπληρώστε τη σωστή απάντηση στο κενό που υπάρχει σε κάθε πρόταση, σημειώνοντας τον αριθμό που αντιστοιχεί σε κάθε κενό και δίπλα το γράμμα της σωστής λέξη που ταιριάζει.

**A. του Δία, B. του Απόλλωνα, Γ. το Νεκρομαντείο, Δ. του Άμμωνος Δία**

Το Μαντείο 1. \_\_\_\_\_ στους Δελφούς ήταν ένα από τα πιο φημισμένα της Αρχαιότητας. Όμως το παλαιότερο Μαντείο ήταν 2. \_\_\_\_\_ στη Δωδώνη. Σπουδαίο μαντείο για τους Έλληνες αποτέλεσε και αυτό 3. \_\_\_\_\_ στην Αίγυπτο, ενώ στον Μεσοπόταμο Πρεβέζης ήταν 4. \_\_\_\_\_, όπου οι συγγενείς επικοινωνούσαν με τις ψυχές των νεκρών.

**Απάντηση:** 1-B, 2-A, 3-Δ, 4-Γ

ΤΡΑΠΕΖΑ ΘΕΜΑΤΩΝ ΥΠΟΨΗΦΙΟΙ ΓΕΝΙΚΗΣ ΚΑΤΗΓΟΡΙΑΣ  
Π.Ε.Γ.Π. ΝΟΕΜΒΡΙΟΣ 2024  
ΠΟΛΙΤΙΣΜΟΣ

ΘΕΜΑ 18

Γράψτε στο τετράδιό της τον αριθμό του θέματος και δίπλα τη σωστή απάντηση σημειώνοντας το αντίστοιχο γράμμα (Α ή Β ή Γ ή Δ).

*Ποια από της παρακάτω μορφές απεικονίζει τον βασιλέα της Μακεδονίας Αλέξανδρο τον Μέγα;*

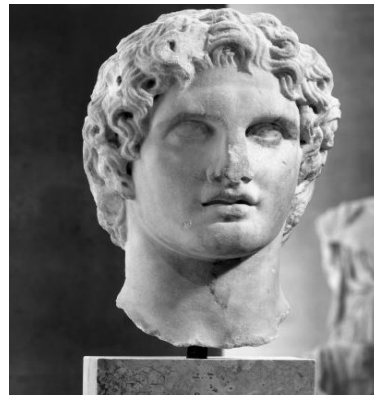
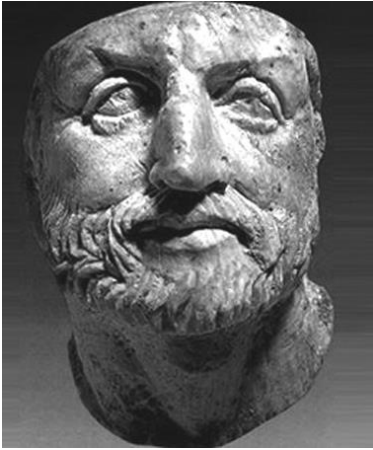

Εικ. Β

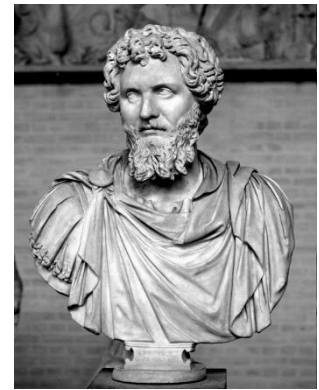

Εικ. Γ

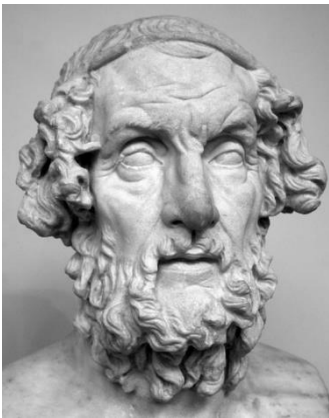

Εικ. Δ

Απάντηση: Β

**ΤΡΑΠΕΖΑ ΘΕΜΑΤΩΝ ΥΠΟΨΗΦΙΟΙ ΓΕΝΙΚΗΣ ΚΑΤΗΓΟΡΙΑΣ  
Π.Ε.Γ.Π. ΝΟΕΜΒΡΙΟΣ 2024  
ΠΟΛΙΤΙΣΜΟΣ**

**ΘΕΜΑ 19**

Γράψτε στο τετράδιό σας τον αριθμό του θέματος και αντιστοιχίστε τους όρους της στήλης I με τους όρους της στήλης II σημειώνοντας τον αριθμό της στήλης I και δίπλα το γράμμα από τη στήλη II που ταιριάζει.

ΣΤΗΛΗ I	ΣΤΗΛΗ II
1. Ποσειδώνας	A. δόρυ
2. Ερμής	B. αμπέλι
3. Άρης	Γ. τρίαινα
4. Διόνυσος	Δ. φτερωτά σανδάλια

**Απάντηση:** 1-Γ, 2-Δ, 3-A, 4-B

**ΘΕΜΑ 20**

Γράψτε στο τετράδιό σας τον αριθμό του θέματος και τον αριθμό της κάθε πρότασης σημειώνοντας Σ, αν η πρόταση που σας δίνεται παρακάτω είναι σωστή, ή Λ, αν είναι λάθος.

1. Ο Αριστοφάνης ήταν σπουδαίος αρχαίος ποιητής που έγραψε τραγωδίες
2. Ο Ευριπίδης έγραψε την τραγωδία: «Πέρσες»
3. Ο Σοφοκλής, ο Αισχύλος και ο Ευριπίδης αποτελούν τους σημαντικότερους αρχαίους τραγικούς ποιητές
4. Ο Όμηρος έγραψε τα δύο ποιητικά έπη: «Ιλιάδα» και «Οδύσσεια»

**Απάντηση:** 1-Λ, 2-Λ, 3-Σ, 4-Σ

ΤΡΑΠΕΖΑ ΘΕΜΑΤΩΝ ΥΠΟΨΗΦΙΟΙ ΓΕΝΙΚΗΣ ΚΑΤΗΓΟΡΙΑΣ  
Π.Ε.Γ.Π. ΝΟΕΜΒΡΙΟΣ 2024  
ΠΟΛΙΤΙΣΜΟΣ

**ΘΕΜΑ 21**

Γράψτε στο τετράδιό σας τον αριθμό του θέματος και δίπλα τη σωστή απάντηση σημειώνοντας το αντίστοιχο γράμμα (Α ή Β ή Γ ή Δ).

*Οι Ολυμπιονίκες στην αρχαία Ελλάδα στεφανώνονταν με τον «κότινο», ένα στεφάνι πλεγμένο από κλαδιά και φύλλα.*

- A. μυρσίνης
- B. αγριελιάς
- Γ. δάφνης
- Δ. φοίνικα

**Απάντηση:** B

**ΘΕΜΑ 22**

Γράψτε στο τετράδιό σας τον αριθμό του θέματος και δίπλα τη σωστή απάντηση σημειώνοντας το αντίστοιχο γράμμα (Α ή Β ή Γ ή Δ).

*Στους μουσικούς αγώνες της αρχαίας Ελλάδος περιλαμβάνονταν:*

- A. τραγούδι, αυλός και κιθάρα
- B. βιολί, λύρα και λαούτο
- Γ. αυλός, κιθάρα και σαντούρι
- Δ. τρίγωνο, λύρα και κιθάρα

**Απάντηση:** A

**ΤΡΑΠΕΖΑ ΘΕΜΑΤΩΝ ΥΠΟΨΗΦΙΟΙ ΓΕΝΙΚΗΣ ΚΑΤΗΓΟΡΙΑΣ  
Π.Ε.Γ.Π. ΝΟΕΜΒΡΙΟΣ 2024  
ΠΟΛΙΤΙΣΜΟΣ**

**ΘΕΜΑ 23**

Γράψτε στο τετράδιό σας τον αριθμό του θέματος και τον αριθμό της κάθε πρότασης σημειώνοντας Σ, αν η πρόταση που σας δίνεται παρακάτω είναι σωστή, ή Λ, αν είναι λάθος.

*Τα γλυπτά του Παρθενώνα:*

1. Κλάπηκαν από τον Βρετανό Λόρδο Τόμας Έλγιν
2. Προέρχονται από τον Ναό του Δία στην Ολυμπία
3. Βρίσκονται σήμερα στο Βρετανικό Μουσείο στο Λονδίνο
4. Δεν είναι επισκέψιμα για το κοινό

**Απάντηση:** 1-Σ, 2-Λ, 3-Σ, 4-Λ

**ΘΕΜΑ 23**

Γράψτε στο τετράδιό σας τον αριθμό του θέματος και τον αριθμό της κάθε πρότασης σημειώνοντας Σ, αν η πρόταση που σας δίνεται παρακάτω είναι σωστή, ή Λ, αν είναι λάθος.

1. Το κάστρο της Μονεμβασιάς είναι κλασικής περιόδου
2. Στον βυζαντινό ναό, οι εικόνες τοποθετούνταν στο τέμπλο
3. Ο ναός της Αγίας Σοφίας στην Κωνσταντινούπολη ανήκει στον αρχιτεκτονικό τύπο: «Βασιλική με τρούλλο»
4. Στο Άγιον Όρος σώζονται βυζαντινά παλάτια

**Απάντηση:** 1-Λ, 2-Σ, 3-Σ, 4-Λ



ΤΡΑΠΕΖΑ ΘΕΜΑΤΩΝ ΥΠΟΨΗΦΙΟΙ ΓΕΝΙΚΗΣ ΚΑΤΗΓΟΡΙΑΣ  
Π.Ε.Γ.Π. ΝΟΕΜΒΡΙΟΣ 2024  
ΠΟΛΙΤΙΣΜΟΣ

ΘΕΜΑ 25

Γράψτε στο τετράδιό σας τον αριθμό του θέματος και αντιστοιχίστε τους όρους της στήλης I με τους όρους της στήλης II σημειώνοντας τον αριθμό της στήλης I και δίπλα το γράμμα από τη στήλη II που ταιριάζει.

ΣΤΗΛΗ I Αρχαιολογικοί χώροι	ΣΤΗΛΗ II Περιοχές
1. Βεργίνα	A. Πελοπόννησος
2. Ολυμπία	B. Κρήτη
3. Δελφοί	Γ. Μακεδονία
4. Κνωσός	Δ. Στερεά Ελλάδα

**Απάντηση:** 1-Γ, 2-A, 3-Δ, 4-B

ΘΕΜΑ 24

Γράψτε στο τετράδιό σας τον αριθμό του θέματος και δίπλα τη σωστή απάντηση σημειώνοντας το αντίστοιχο γράμμα (A ή B ή Γ ή Δ).

*Ποιο είναι το παρακάτω μνημείο;*



ΤΡΑΠΕΖΑ ΘΕΜΑΤΩΝ ΥΠΟΨΗΦΙΟΙ ΓΕΝΙΚΗΣ ΚΑΤΗΓΟΡΙΑΣ  
Π.Ε.Γ.Π. ΝΟΕΜΒΡΙΟΣ 2024  
ΠΟΛΙΤΙΣΜΟΣ

- A. Το μνημείο του Φιλοπάππου στην Αθήνα
- B. Το Μπούρτζι στο Ναύπλιο
- Γ. Ο Λευκός Πύργος στη Θεσσαλονίκη
- Δ. Το Παλάτι των Ιπποτών στη Ρόδο

**Απάντηση: Γ**

**ΘΕΜΑ 25**

**Γράψτε στο τετράδιό σας τον αριθμό του θέματος και δίπλα τη σωστή απάντηση σημειώνοντας το αντίστοιχο γράμμα (Α ή Β ή Γ ή Δ).**

***Εάν θέλατε να δείτε εικόνες του 14ου αιώνα ποιο μουσείο των Αθηνών θα επισκεπτόσασταν:***

- A. την Εθνική Πινακοθήκη
- B. το Εθνικό Αρχαιολογικό Μουσείο
- Γ. το Βυζαντινό και Χριστιανικό Μουσείο
- Δ. το Νέο Μουσείο της Ακρόπολης

**Απάντηση: Γ**

ΤΡΑΠΕΖΑ ΘΕΜΑΤΩΝ ΥΠΟΨΗΦΙΟΙ ΓΕΝΙΚΗΣ ΚΑΤΗΓΟΡΙΑΣ  
Π.Ε.Γ.Π. ΝΟΕΜΒΡΙΟΣ 2024  
ΠΟΛΙΤΙΣΜΟΣ

ΘΕΜΑ 26

Γράψτε στο τετράδιό σας τον αριθμό του θέματος και δίπλα τη σωστή απάντηση σημειώνοντας το αντίστοιχο γράμμα (Α ή Β ή Γ ή Δ).

*Αναγνωρίσετε ποια είναι η χρήση του ψηλού κτίσματος που βρίσκεται μπροστά από τον ναό:*



- A. Πύργος
- B. Κωδωνοστάσιο (Καμπαναριό)
- Γ. Παρεκκλήσιο
- Δ. Ιερό Βήμα

**Απάντηση:** Β

**ΤΡΑΠΕΖΑ ΘΕΜΑΤΩΝ ΥΠΟΨΗΦΙΟΙ ΓΕΝΙΚΗΣ ΚΑΤΗΓΟΡΙΑΣ  
Π.Ε.Γ.Π. ΝΟΕΜΒΡΙΟΣ 2024  
ΠΟΛΙΤΙΣΜΟΣ**

**ΘΕΜΑ 27**

Γράψτε στο τετράδιό σας τον αριθμό του θέματος και τον αριθμό της κάθε πρότασης σημειώνοντας Σ, αν η πρόταση που σας δίνεται παρακάτω είναι σωστή, ή Λ, αν είναι λάθος.

1. Το κάστρο του Μυστρά αποτελεί ένα από τα πιο σημαντικά προϊστορικά κάστρα της Ελλάδας.
2. Στο ψηλότερο σημείο του Μυστρά σώζεται το παλάτι του Ιουστινιανού.
3. Στον μητροπολιτικό ναό του Αγίου Δημητρίου στον Μυστρά στέφτηκε αυτοκράτορας στις 6 Ιανουαρίου 1449 ο Κωνσταντίνος ΙΑ΄ Παλαιολόγος
4. Το κάστρο του Μυστρά ήταν η πρωτεύουσα του Δεσποτάτου του Μωρέως.

**Απάντηση:** 1-Λ, 2-Λ, 3-Σ, 4-Σ

**ΘΕΜΑ 28**

Γράψτε στο τετράδιό σας τον αριθμό του θέματος και δίπλα τη σωστή απάντηση σημειώνοντας το αντίστοιχο γράμμα (Α ή Β ή Γ ή Δ).

*Που σώζονται βυζαντινά παλάτια;*

- A. Στην Αθήνα
- B. Στη Ρόδο
- Γ. Στον Μυστρά
- Δ. Στη Θεσσαλονίκη

**Απάντηση:** Γ

ΤΡΑΠΕΖΑ ΘΕΜΑΤΩΝ ΥΠΟΨΗΦΙΟΙ ΓΕΝΙΚΗΣ ΚΑΤΗΓΟΡΙΑΣ  
Π.Ε.Γ.Π. ΝΟΕΜΒΡΙΟΣ 2024  
ΠΟΛΙΤΙΣΜΟΣ

**ΘΕΜΑ 29**

Γράψτε στο τετράδιό σας τον αριθμό του θέματος και τον αριθμό της κάθε εικόνας σημειώνοντας Σ, αν η εικόνα που σας δίνεται παρακάτω είναι σωστή, ή Λ, αν είναι λάθος.

Ο Νεοκλασικισμός φθάνει στην Αθήνα κατά την περίοδο της ανεξαρτησίας της (1830), όταν δηλαδή η αναβίωση της ελληνικής τέχνης στις άλλες ευρωπαϊκές πόλεις ακμάζει. Χαρακτηρίζεται από επανεμφάνιση αρχιτεκτονικών στοιχείων όπως οι κίονες με τα ιωνικά κυρίως κιονόκρανα, τα οποία παραπέμπουν στην αρχαιοελληνική αρχιτεκτονική.

***Ποια από τα εικονιζόμενα κτήρια παρακάτω είναι στο πνεύμα του Νεοκλασικισμού:***



**Εικ. 1**

**ΤΡΑΠΕΖΑ ΘΕΜΑΤΩΝ ΥΠΟΨΗΦΙΟΙ ΓΕΝΙΚΗΣ ΚΑΤΗΓΟΡΙΑΣ  
Π.Ε.Γ.Π. ΝΟΕΜΒΡΙΟΣ 2024  
ΠΟΛΙΤΙΣΜΟΣ**



**Εικ. 2**



**Εικ. 3**



**Εικ. 4**

**Απάντηση:** 1-Λ, 2-Σ, 3-Σ, 4-Λ

ΤΡΑΠΕΖΑ ΘΕΜΑΤΩΝ ΥΠΟΨΗΦΙΟΙ ΓΕΝΙΚΗΣ ΚΑΤΗΓΟΡΙΑΣ  
Π.Ε.Γ.Π. ΝΟΕΜΒΡΙΟΣ 2024  
ΠΟΛΙΤΙΣΜΟΣ

**ΘΕΜΑ 30**

Γράψτε στο τετράδιό σας τον αριθμό του θέματος και δίπλα τη σωστή απάντηση σημειώνοντας το αντίστοιχο γράμμα (Α ή Β ή Γ ή Δ). Να αναγνωρίσετε τι βλέπετε στην παρακάτω εικόνα.



- Α. Φιλαρμονική του Δήμου Αθηναίων
- Β. Άγημα του Ναυτικού
- Γ. Προεδρική Φρουρά
- Δ. Χορευτικό συγκρότημα παραδοσιακών χορών

**Απάντηση: Γ**

**ΘΕΜΑ 31**

Γράψτε στο τετράδιό σας τον αριθμό του θέματος και να αναγνωρίσετε τα συγκεκριμένα γλυπτά στις φωτογραφίες, σημειώνοντας τον αριθμό του γλυπτού και δίπλα το γράμμα από την εικόνα που ταιριάζει.

1. Βάσος Φαληρέας, «Ο Κωστής Παλαμάς»
2. Γιαννούλης Χαλεπάς, «Η Κοιμωμένη»
3. Γιώργου Ζογγολόπουλου, «Ομπρέλες»
4. Μιχάλη Τόμπρου, «Ο Ιωάννης Καποδίστριας»

ΤΡΑΠΕΖΑ ΘΕΜΑΤΩΝ ΥΠΟΨΗΦΙΟΙ ΓΕΝΙΚΗΣ ΚΑΤΗΓΟΡΙΑΣ  
Π.Ε.Γ.Π. ΝΟΕΜΒΡΙΟΣ 2024  
ΠΟΛΙΤΙΣΜΟΣ



Εικ. Α



Εικ. Β

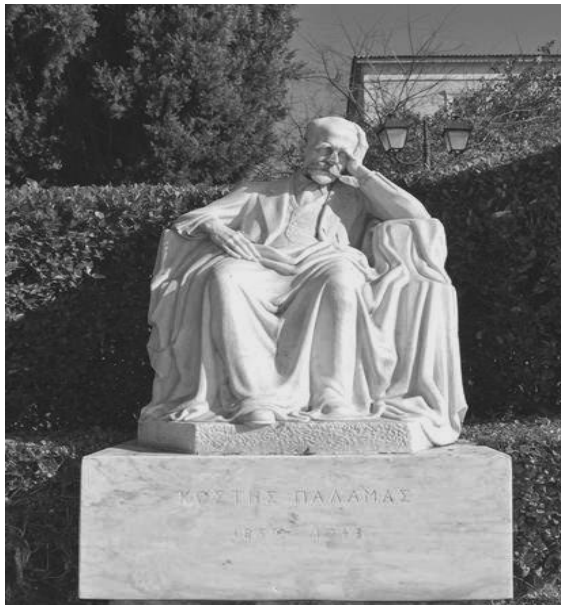

Εικ. Γ

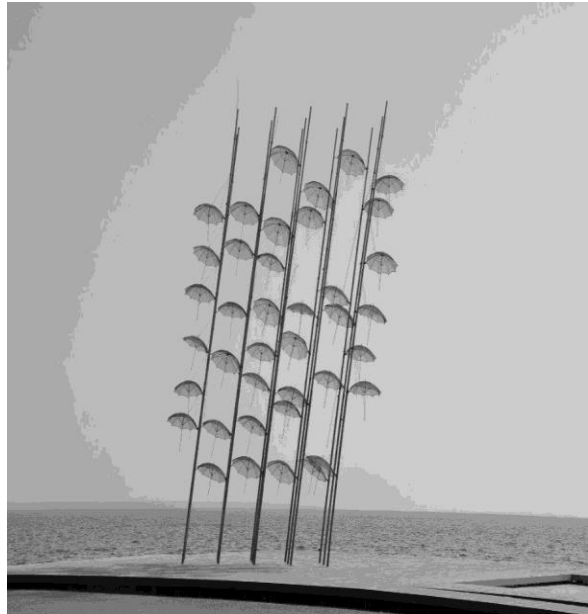

Εικ. Δ

Απάντηση: 1-Γ, 2-Β, 3-Δ, 4-Α



ΤΡΑΠΕΖΑ ΘΕΜΑΤΩΝ ΥΠΟΨΗΦΙΟΙ ΓΕΝΙΚΗΣ ΚΑΤΗΓΟΡΙΑΣ  
Π.Ε.Γ.Π. ΝΟΕΜΒΡΙΟΣ 2024  
ΠΟΛΙΤΙΣΜΟΣ

ΘΕΜΑ 32

Γράψτε στο τετράδιό σας τον αριθμό του θέματος και δίπλα τη σωστή απάντηση σημειώνοντας το αντίστοιχο γράμμα (Α ή Β ή Γ ή Δ).

*Αναγνωρίστε ποιο δημόσιο κτίριο της Αθήνας είναι αυτό που βλέπετε στη φωτογραφία, το οποίο κτίστηκε από τον γνωστό αρχιτέκτονα Ερνέστο Τσίλλερ, το 1878-1879, ως κατοικία του Ερρίκου Σλήμαν, του ανασκαφέα της Αρχαίας Τροίας.*



- A. Εθνική Βιβλιοθήκη της Ελλάδας
- B. Βουλή των Ελλήνων
- Γ. Νομισματικό Μουσείο
- Δ. Άρειος Πάγος

**Απάντηση: Γ**

**Β.ΕΝΟΤΗΤΑ: «ΣΥΓΧΡΟΝΟΣ ΠΟΛΙΤΙΣΜΟΣ»**

**ΘΕΜΑ 33**

Γράψτε στο τετράδιό σας τον αριθμό του θέματος και συμπληρώστε τη σωστή απάντηση στο κενό που υπάρχει σε κάθε πρόταση, σημειώνοντας τον αριθμό που αντιστοιχεί σε κάθε κενό και δίπλα το γράμμα της σωστής λέξη που ταιριάζει.

A. Μάνος Χατζηδάκις, B. Ευανθία Ρεμπούτσικα, Γ. Ευτυχία Παπαγιαννοπούλου, Δ. Μίκης Θεοδωράκης

1. Ο γνωστός Έλληνας μουσικοσυνθέτης \_\_\_\_\_ μελοποίησε ποίηση του Γιάννη Ρίτσου.

2. Ο \_\_\_\_\_ συνέθεσε τη μουσική στο τραγούδι: «Τα παιδιά του Πειραιά» που έγινε πολύ γνωστό με την ερμηνεία της Μελίνας Μερκούρη.

3. Η \_\_\_\_\_ υπήρξε η πρώτη Ελληνίδα γυναίκα στιχουργός και η σημαντικότερη του ελληνικού λαϊκού τραγουδιού.

4. Η \_\_\_\_\_ συνέθεσε τη μουσική για την κινηματογραφική ταινία: «Πολίτικη Κουζίνα»

**Απάντηση:** 1-Δ, 2-A, 3-Γ, 4-B

ΤΡΑΠΕΖΑ ΘΕΜΑΤΩΝ ΥΠΟΨΗΦΙΟΙ ΓΕΝΙΚΗΣ ΚΑΤΗΓΟΡΙΑΣ  
Π.Ε.Γ.Π. ΝΟΕΜΒΡΙΟΣ 2024  
ΠΟΛΙΤΙΣΜΟΣ

**ΘΕΜΑ 34**

Γράψτε στο τετράδιό σας τον αριθμό του θέματος και δίπλα τη σωστή απάντηση σημειώνοντας το αντίστοιχο γράμμα (Α ή Β ή Γ ή Δ).

*Ποιος μουσικοσυνθέτης συνέθεσε το τραγούδι: «Μαλαματένια λόγια»;*

- A. Σταύρος Ξαρχάκος
- B. Βασίλης Τσιτσάνης
- Γ. Μίκης Θεοδωράκης
- Δ. Γιάννης Μαρκόπουλος

**Απάντηση:** Δ

**ΘΕΜΑ 35**

Γράψτε στο τετράδιό σας τον αριθμό του θέματος και τον αριθμό της κάθε πρότασης σημειώνοντας Σ, αν η πρόταση που σας δίνεται παρακάτω είναι σωστή, ή Λ, αν είναι λάθος

*Στις αρχές του 20ου αιώνα ιδρύθηκε η Ελληνική Εθνική Σχολή Μουσικής, στα πρότυπα των αντίστοιχων Σχολών της Δυτικής Ευρώπης, η οποία στόχευε στη δημιουργία εθνικής μουσικής και στα πρώτα της βήματα βασίστηκε:*

1. στην παραδοσιακή ελληνική μουσική
2. στα δημοτικά τραγούδια
3. στη βυζαντινή υμνωδία
4. στην Οθωμανική μουσική

**Απάντηση:** 1-Σ, 2-Σ, 3-Σ, 4-Λ

**ΤΡΑΠΕΖΑ ΘΕΜΑΤΩΝ ΥΠΟΨΗΦΙΟΙ ΓΕΝΙΚΗΣ ΚΑΤΗΓΟΡΙΑΣ  
Π.Ε.Γ.Π. ΝΟΕΜΒΡΙΟΣ 2024  
ΠΟΛΙΤΙΣΜΟΣ**

**ΘΕΜΑ 36**

Γράψτε στο τετράδιό σας τον αριθμό του θέματος και τον αριθμό της κάθε πρότασης σημειώνοντας Σ, αν η πρόταση που σας δίνεται παρακάτω είναι σωστή, ή Λ, αν είναι λάθος.

- A. Η Γλυκερία είναι γνωστή μουσικοσυνθέτρια.
- B. Η Μαρία Κάλλας υπήρξε κορυφαία, διεθνούς φήμης Ελληνίδα υψίφωνος.
- Γ. Η Σωτηρία Μπέλλου θεωρείται μία από τις καλύτερες εκπροσώπους του ρεμπέτικου τραγουδιού.
- Δ. Ο Διονύσης Σαββόπουλος είναι σημαντικός Έλληνας συνθέτης και τραγουδιστής.

**Απάντηση:** 1-Λ, 2-Σ, 3-Σ, 4-Σ

**ΘΕΜΑ 37**

Γράψτε στο τετράδιό σας τον αριθμό του θέματος και δίπλα τη σωστή απάντηση σημειώνοντας το αντίστοιχο γράμμα (Α ή Β ή Γ ή Δ).

*Ποιος μεγάλος Έλληνας μουσικοσυνθέτης μελοποίησε το «Άξιον Εστί» του Οδυσσέα Ελύτη;*

- A. Ο Θάνος Μικρούτσικος
- B. Ο Γιώργος Ζαμπέτας
- Γ. Ο Μίκης Θεοδωράκης
- Δ. Ο Σταύρος Ξαρχάκος

**Απάντηση:** Γ

**ΤΡΑΠΕΖΑ ΘΕΜΑΤΩΝ ΥΠΟΨΗΦΙΟΙ ΓΕΝΙΚΗΣ ΚΑΤΗΓΟΡΙΑΣ  
Π.Ε.Γ.Π. ΝΟΕΜΒΡΙΟΣ 2024  
ΠΟΛΙΤΙΣΜΟΣ**

**ΘΕΜΑ 38**

Γράψτε στο τετράδιό σας τον αριθμό του θέματος και να αντιστοιχίσετε τους όρους της στήλης I με τους όρους της στήλης II σημειώνοντας τον αριθμό της στήλης I και δίπλα το γράμμα από τη στήλη II που ταιριάζει.

ΣΤΗΛΗ I	ΣΤΗΛΗ II
1. Στέλιος Καζαντζίδης	A. στιχουργός
2. Σταύρος Κουγιουμτζής	B. συνθέτης
3. Λευτέρης Παπαδόπουλος	Γ. βιολιστής
4. Λεωνίδας Καβάκος	Δ. τραγουδιστής

**Απάντηση:** 1-Δ, 2-B, 3-A, 4-Γ

**ΘΕΜΑ 41**

Γράψτε στο τετράδιό σας τον αριθμό του θέματος και τον αριθμό της κάθε πρότασης σημειώνοντας Σ, αν η πρόταση που σας δίνεται παρακάτω είναι σωστή, ή Λ, αν είναι λάθος.

A. Δεν υπάρχει Μουσείο Βυζαντινού Πολιτισμού στην πόλη της Θεσσαλονίκης

B. Το Εθνικό Ιστορικό Μουσείο στεγάζεται στο κτίριο της Παλαιάς Βουλής στην Αθήνα

Γ. Στο Αρχαιολογικό Μουσείο Ηρακλείου Κρήτης οι επισκέπτες μπορούν να θαυμάσουν κυρίως τα αριστουργήματα του Μινωικού πολιτισμού

Δ. Από το 2018 η Εθνική Βιβλιοθήκη της Ελλάδος στεγάζεται στο Κέντρο Πολιτισμού Ίδρυμα Σταύρος Νιάρχος στην Αθήνα

**Απάντηση:** 1-Λ, 2-Σ, 3-Σ, 4-Σ

ΤΡΑΠΕΖΑ ΘΕΜΑΤΩΝ ΥΠΟΨΗΦΙΟΙ ΓΕΝΙΚΗΣ ΚΑΤΗΓΟΡΙΑΣ  
Π.Ε.Γ.Π. ΝΟΕΜΒΡΙΟΣ 2024  
ΠΟΛΙΤΙΣΜΟΣ

**ΘΕΜΑ 39**

Γράψτε στο τετράδιό σας τον αριθμό του θέματος και δίπλα τη σωστή απάντηση σημειώνοντας το αντίστοιχο γράμμα (Α ή Β ή Γ ή Δ).

*Ποιος Έλληνας στιχουργός έγραψε τους στίχους του γνωστού τραγουδιού «Χάρτινο το φεγγαράκι» σε μουσική Μάνου Χατζιδάκι;*

- A. Γιώργος Θεοφάνους
- B. Άκης Πάνου
- Γ. Θάνος Μικρούτσικος
- Δ. Νίκος Γκάτσος

**Απάντηση: Δ**

**ΘΕΜΑ 40**

Γράψτε στο τετράδιό σας τον αριθμό του θέματος και δίπλα τη σωστή απάντηση σημειώνοντας το αντίστοιχο γράμμα (Α ή Β ή Γ ή Δ).

*Ποιο Ελληνικό τραγούδι από τα παρακάτω πήρε το πρώτο βραβείο στη Eurovision;*

- A. Σοφία Βόσσου, «Η Άνοιξη»
- B. Σάκης Ρουβάς, “Shake it”
- Γ. Έλενα Παπαρίζου, “My Number One”
- Δ. Τάνια Τσανακλίδου, «Τσάρλι Τσάπλιν»

**Απάντηση: Γ**

**ΤΡΑΠΕΖΑ ΘΕΜΑΤΩΝ ΥΠΟΨΗΦΙΟΙ ΓΕΝΙΚΗΣ ΚΑΤΗΓΟΡΙΑΣ  
Π.Ε.Γ.Π. ΝΟΕΜΒΡΙΟΣ 2024  
ΠΟΛΙΤΙΣΜΟΣ**

**ΘΕΜΑ 41**

Γράψτε στο τετράδιό σας τον αριθμό του θέματος και να αντιστοιχίσετε τους όρους της στήλης I με τους όρους της στήλης II σημειώνοντας τον αριθμό της στήλης I και δίπλα το γράμμα από τη στήλη II που ταιριάζει.

ΣΤΗΛΗ I	ΣΤΗΛΗ II
1. Κυριακάτικο ξύπνημα	A. Αλίκη Βουγιουκλάκη
2. Η Αλίκη στο Ναυτικό	B. Δέσπω Διαμαντίδου
3. Τζένη, Τζένη	Γ. Έλλη Λαμπέτη
4. Τα κόκκινα φανάρια	Δ. Τζένη Καρέζη

**Απάντηση:** 1-Γ, 2-A, 3-Δ, 4-B

**ΘΕΜΑ 42**

Γράψτε στο τετράδιό σας τον αριθμό του θέματος και δίπλα τη σωστή απάντηση σημειώνοντας το αντίστοιχο γράμμα (A ή B ή Γ ή Δ).

*Σε ποια ταινία του Θόδωρου Αγγελόπουλου ο τίτλος αναφέρεται σε αρχαιοελληνικό ήρωα;*

- A. Ο Μελισσοκόμος
- B. Δάφνις και Χλόη
- Γ. Το Μετέωρο Βήμα του πελαργού
- Δ. Ο Μεγαλέξανδρος

**Απάντηση:** Δ

ΤΡΑΠΕΖΑ ΘΕΜΑΤΩΝ ΥΠΟΨΗΦΙΟΙ ΓΕΝΙΚΗΣ ΚΑΤΗΓΟΡΙΑΣ  
Π.Ε.Γ.Π. ΝΟΕΜΒΡΙΟΣ 2024  
ΠΟΛΙΤΙΣΜΟΣ

ΘΕΜΑ 43

Γράψτε στο τετράδιό σας τον αριθμό του θέματος και δίπλα τη σωστή απάντηση σημειώνοντας το αντίστοιχο γράμμα (Α ή Β ή Γ ή Δ).

*Ποιος σκηνοθέτησε την ταινία «Κυνόδοντας» που υπήρξε το 2011 υποψήφια για Όσκαρ καλύτερης ξενόγλωσσας ταινίας;*

- A. Παντελής Βούλγαρης
- B. Γιώργος Λάνθιμος
- Γ. Κώστας Γαβράς
- Δ. Θεόδωρος Αγγελόπουλος

**Απάντηση: B**

ΘΕΜΑ 44

Γράψτε στο τετράδιό σας τον αριθμό του θέματος και δίπλα τη σωστή απάντηση σημειώνοντας το αντίστοιχο γράμμα (Α ή Β ή Γ ή Δ).

*Ποια είναι η διάσημη Ελληνίδα ηθοποιός της φωτογραφίας, που πρωταγωνίστησε στην κινηματογραφική ταινία: «Στέλλα» του Μιχάλη Κακογιάννη;*





ΤΡΑΠΕΖΑ ΘΕΜΑΤΩΝ ΥΠΟΨΗΦΙΟΙ ΓΕΝΙΚΗΣ ΚΑΤΗΓΟΡΙΑΣ  
Π.Ε.Γ.Π. ΝΟΕΜΒΡΙΟΣ 2024  
ΠΟΛΙΤΙΣΜΟΣ

- A. Έλλη Λαμπέτη
- B. Μελίνα Μερκούρη
- Γ. Μάρθα Καραγιάννη
- Δ. Μάρω Κοντού

**Απάντηση: B**

**ΘΕΜΑ 45**

Γράψτε στο τετράδιό σας τον αριθμό του θέματος και δίπλα τη σωστή απάντηση σημειώνοντας το αντίστοιχο γράμμα (A ή B ή Γ ή Δ).

*Ποιος σκηνοθέτησε την κινηματογραφική ταινία: «Αλέξης Ζορμπάς» που ήταν υποψήφια για επτά βραβεία Όσκαρ;*

- A. Αλέκος Σακελλάριος
- B. Θεόδωρος Αγγελόπουλος
- Γ. Κώστας Γαβράς
- Δ. Μιχάλης Κακογιάννης

**Απάντηση: Δ**

ΤΡΑΠΕΖΑ ΘΕΜΑΤΩΝ ΥΠΟΨΗΦΙΟΙ ΓΕΝΙΚΗΣ ΚΑΤΗΓΟΡΙΑΣ  
Π.Ε.Γ.Π. ΝΟΕΜΒΡΙΟΣ 2024  
ΠΟΛΙΤΙΣΜΟΣ

**ΘΕΜΑ 46**

Γράψτε στο τετράδιό σας τον αριθμό του θέματος και δίπλα τη σωστή απάντηση σημειώνοντας το αντίστοιχο γράμμα (Α ή Β ή Γ ή Δ).

*Ποιος Έλληνας συνθέτης κέρδισε βραβείο Όσκαρ για το τραγούδι «Τα παιδιά του Πειραιά» που ακούγεται στην κλασική κινηματογραφική ταινία «Ποτέ την Κυριακή»;*

- A. Μίκης Θεοδωράκης
- B. Διονύσης Σαββόπουλος
- Γ. Βαγγέλης Παπαθανασίου
- Δ. Μάνος Χατζιδάκις

**Απάντηση: Δ**

**ΘΕΜΑ 47**

Γράψτε στο τετράδιό σας τον αριθμό του θέματος και δίπλα τη σωστή απάντηση σημειώνοντας το αντίστοιχο γράμμα (Α ή Β ή Γ ή Δ).

*Στην κλασική ταινία: «Κάλπικη Λίρα» πρωταγωνιστούσαν μεταξύ άλλων:*

- A. Μαρίκα Κοτοπούλη – Δημήτρης Χορν
- B. Δημήτρης Χορν – Έλλη Λαμπέτη
- Γ. Μίμης Φωτόπουλος – Τζένη Καρέζη
- Δ. Γεωργία Βασιλειάδου – Ορέστης Μακρής

**Απάντηση: Β**

ΤΡΑΠΕΖΑ ΘΕΜΑΤΩΝ ΥΠΟΨΗΦΙΟΙ ΓΕΝΙΚΗΣ ΚΑΤΗΓΟΡΙΑΣ  
Π.Ε.Γ.Π. ΝΟΕΜΒΡΙΟΣ 2024  
ΠΟΛΙΤΙΣΜΟΣ

**ΘΕΜΑ 48**

Γράψτε στο τετράδιό σας τον αριθμό του θέματος και δίπλα τη σωστή απάντηση σημειώνοντας το αντίστοιχο γράμμα (Α ή Β ή Γ ή Δ).

*Ποια διεθνούς φήμης Ελληνίδα ηθοποιός έπαιξε στη διάσημη ταινία: «Τα κανόνια του Ναβαρόνε»;*

- A. Μελίνα Μερκούρη
- B. Ειρήνη Παπά
- Γ. Κατίνα Παξινού
- Δ. Άννα Συνοδινού

**Απάντηση: B**

**ΘΕΜΑ 49**

Γράψτε στο τετράδιό σας τον αριθμό του θέματος και δίπλα τη σωστή απάντηση σημειώνοντας το αντίστοιχο γράμμα (Α ή Β ή Γ ή Δ).

*Ποιοι Έλληνες ποιητές πήραν το Νόμπελ Λογοτεχνίας;*

- A. Κωστής Παλαμάς και Γιάννης Ρίτσος
- B. Γιώργος Σεφέρης και Οδυσσέας Ελύτης
- Γ. Ανδρέας Κάλβος και Κώστας Βάρναλης
- Δ. Κώστας Καρυωτάκης και Κωνσταντίνος Καβάφης

**Απάντηση: B**

**ΤΡΑΠΕΖΑ ΘΕΜΑΤΩΝ ΥΠΟΨΗΦΙΟΙ ΓΕΝΙΚΗΣ ΚΑΤΗΓΟΡΙΑΣ  
Π.Ε.Γ.Π. ΝΟΕΜΒΡΙΟΣ 2024  
ΠΟΛΙΤΙΣΜΟΣ**

**ΘΕΜΑ 50**

Γράψτε στο τετράδιό σας τον αριθμό του θέματος και δίπλα τη σωστή απάντηση σημειώνοντας το αντίστοιχο γράμμα (Α ή Β ή Γ ή Δ).

*Ποιος συνθέτης μελοποίησε τον «Ύμνον εις την Ελευθερίαν» του Διονύσιου Σολωμού, που αποτελεί τον εθνικό ύμνο της Ελλάδας;*

- A. Μανώλης Καλομοίρης
- B. Νικόλαος Μάντζαρος
- Γ. Νίκος Σκαλκώτας
- Δ. Γεώργιος Λαμπελέτ

**Απάντηση:** B

**ΘΕΜΑ 51**

Γράψτε στο τετράδιό σας τον αριθμό του θέματος και να αντιστοιχίσετε τους όρους της στήλης I με τους όρους της στήλης II σημειώνοντας τον αριθμό της στήλης I και δίπλα το γράμμα από τη στήλη II που ταιριάζει.

ΣΤΗΛΗ I	ΣΤΗΛΗ II
1. Πηνελόπη Δέλτα	A. Βίος και Πολιτεία του Αλέξη Ζορμπά
2. Μαρία Ιορδανίδου	B. Η Φόνισσα
3. Νίκος Καζαντζάκης	Γ. Τα μυστικά του βάλτου
4. Αλέξανδρος Παπαδιαμάντης	Δ. Λωξάντρα

**Απάντηση:** 1-Γ, 2-Δ, 3-A, 4-B

ΤΡΑΠΕΖΑ ΘΕΜΑΤΩΝ ΥΠΟΨΗΦΙΟΙ ΓΕΝΙΚΗΣ ΚΑΤΗΓΟΡΙΑΣ  
Π.Ε.Γ.Π. ΝΟΕΜΒΡΙΟΣ 2024  
ΠΟΛΙΤΙΣΜΟΣ

**ΘΕΜΑ 52**

Γράψτε στο τετράδιό σας τον αριθμό του θέματος και δίπλα τη σωστή απάντηση σημειώνοντας το αντίστοιχο γράμμα (Α ή Β ή Γ ή Δ).

*Ποιος από τους παρακάτω Έλληνες συγγραφείς ανήκει στον χώρο της παιδικής λογοτεχνίας;*

- A. Γιώργος Ιωάννου
- B. Ισίδωρος Ζουργός
- Γ. Αντώνης Σαμαράκης
- Δ. Ευγένιος Τριβιζάς

**Απάντηση:** Δ

**ΘΕΜΑ 56**

Γράψτε στο τετράδιό σας τον αριθμό του θέματος και συμπληρώστε τη σωστή απάντηση στο κενό που υπάρχει σε κάθε πρόταση, σημειώνοντας τον αριθμό που αντιστοιχεί σε κάθε κενό και δίπλα το γράμμα της σωστής λέξη που ταιριάζει.

**A. Ακυβέρνητες Πολιτείες, B. ο Χριστός Ξανασταυρώνεται, Γ. η Αργώ, Δ. Ματωμένα Χώματα**

1. Ένα από τα πιο γνωστά συγγραφικά έργα του Νίκου Καζαντζάκη είναι \_\_\_\_\_.
2. Ο συγγραφέας Στρατής Τσίρκας έγραψε το λογοτεχνικό έργο \_\_\_\_\_.
3. Η συγγραφέας Διδώ Σωτηρίου έγραψε το λογοτεχνικό έργο \_\_\_\_\_.
4. \_\_\_\_\_ είναι ένα από τα σπουδαιότερα μυθιστορήματα του λογοτέχνη Γιώργου Θεοτοκά.

**Απάντηση:** 1-B, 2-A, 3-Δ, 4-Γ

**ΤΡΑΠΕΖΑ ΘΕΜΑΤΩΝ ΥΠΟΨΗΦΙΟΙ ΓΕΝΙΚΗΣ ΚΑΤΗΓΟΡΙΑΣ  
Π.Ε.Γ.Π. ΝΟΕΜΒΡΙΟΣ 2024  
ΠΟΛΙΤΙΣΜΟΣ**

**ΘΕΜΑ 53**

Γράψτε στο τετράδιό σας τον αριθμό του θέματος και δίπλα τη σωστή απάντηση σημειώνοντας το αντίστοιχο γράμμα (Α ή Β ή Γ ή Δ).

*Ο Σπύρος Λούης κέρδισε το πρώτο μετάλλιο των Ολυμπιακών Αγώνων (1896) στην Αθήνα στο αγώνισμα:*

- A. του δίσκου
- B. του ακόντιου
- Γ. της πάλης
- Δ. του δρόμου

**Απάντηση:** Δ

**ΘΕΜΑ 54**

Γράψτε στο τετράδιό σας τον αριθμό του θέματος και τον αριθμό της κάθε πρότασης σημειώνοντας Σ, αν η πρόταση που σας δίνεται παρακάτω είναι σωστή, ή Λ, αν είναι λάθος.

1. Στην Αθήνα βρίσκεται το βυζαντινό μνημείο - ναός της Παναγίας Καπνικαρέας.
2. Ο Ιάκωβος Καμπανέλλης είναι από τους σημαντικότερους νεοέλληνες θεατρικούς συγγραφείς.
3. Η Αλίκη Βουγιουκλάκη ερμήνευσε το τραγούδι: «Τα παιδιά του Πειραιά».
4. Η Μελίνα Μερκούρη πρωταγωνίστησε στη «Στέλλα» του Μιχάλη Κακογιάννη.

**Απάντηση:** 1-Σ, 2-Σ, 3-Λ, 4-Σ

**ΤΡΑΠΕΖΑ ΘΕΜΑΤΩΝ ΥΠΟΨΗΦΙΟΙ ΓΕΝΙΚΗΣ ΚΑΤΗΓΟΡΙΑΣ  
Π.Ε.Γ.Π. ΝΟΕΜΒΡΙΟΣ 2024  
ΠΟΛΙΤΙΣΜΟΣ**

**ΘΕΜΑ 55**

Γράψτε στο τετράδιό σας τον αριθμό του θέματος και δίπλα τη σωστή απάντηση σημειώνοντας το αντίστοιχο γράμμα (Α ή Β ή Γ ή Δ).

*Ο Παναγής Κουταλιανός (1847-1916) γεννήθηκε στην Κούταλη της Προποντίδας και πήρε μέρος σε πολλούς αγώνες αποκτώντας μεγάλη φήμη Έλληνα αθλητή:*

- A. στην άρση βαρών
- B. στο άλμα
- Γ. στην πάλη
- Δ. στον δίσκο

**Απάντηση:** Γ

**ΘΕΜΑ 56**

Γράψτε στο τετράδιό σας τον αριθμό του θέματος και να αντιστοιχίσετε τους όρους της στήλης I με τους όρους της στήλης II σημειώνοντας τον αριθμό της στήλης I και δίπλα το γράμμα από τη στήλη II που ταιριάζει.

ΣΤΗΛΗ I	ΣΤΗΛΗ II
1. Η Αθήνα ανέλαβε τη διοργάνωση των Ολυμπιακών Αγώνων	A. 1953
2. Πραγματοποιήθηκε η αναβίωση των πρώτων Ολυμπιακών Αγώνων	B. 1987
3. Η Ελλάδα κατέστη πρωταθλήτρια στους Πανερωπαϊκούς αγώνες καλαθοσφαίρισης (Ευρωμπάσκετ)	Γ. 1896
4. Ξεκίνησε στην Αθήνα ο διεθνής αγώνας αυτοκινήτου «Ράλλυ Ακρόπολις»	Δ. 2004

**Απάντηση:** 1-Δ, 2-Γ, 3-B, 4-A

**ΤΡΑΠΕΖΑ ΘΕΜΑΤΩΝ ΥΠΟΨΗΦΙΟΙ ΓΕΝΙΚΗΣ ΚΑΤΗΓΟΡΙΑΣ**  
**Π.Ε.Γ.Π. ΝΟΕΜΒΡΙΟΣ 2024**  
**ΠΟΛΙΤΙΣΜΟΣ**

**ΘΕΜΑ 57**

Γράψτε στο τετράδιό σας τον αριθμό του θέματος και συμπληρώστε τη σωστή απάντηση στο κενό που υπάρχει σε κάθε πρόταση, σημειώνοντας τον αριθμό που αντιστοιχεί σε κάθε κενό και δίπλα το γράμμα της σωστής λέξης που ταιριάζει. (μία λέξη περισσεύει):

**A. ΑΕΚ, Β. ΠΑΝΑΧΑΪΚΗ, Γ. ΟΛΥΜΠΙΑΚΟΣ, Δ. ΠΑΟΚ, Ε. ΠΑΝΑΘΗΝΑΪΚΟΣ**

Πολλές αθλητικές ομάδες στην Ελλάδα ιδρύθηκαν στα τέλη 19<sup>ου</sup> και αρχές του 20ού αιώνα σε μεγάλα λιμάνια, όπως η 1. \_\_\_\_\_ στην Πάτρα και ο 2. \_\_\_\_\_ στον Πειραιά, ενώ άλλες μετά την έλευση των Μικρασιατών προσφύγων του 1922, όπως η 3. \_\_\_\_\_ στη Νέα Φιλαδέλφεια και ο 4. \_\_\_\_\_ στη Θεσσαλονίκη.

**Απάντηση:** 1-Β, 2-Γ, 3-Α, 4-Δ

**ΘΕΜΑ 58**

Γράψτε στο τετράδιό σας τον αριθμό του θέματος και τον αριθμό της κάθε πρότασης σημειώνοντας Σ, αν η πρόταση που σας δίνεται παρακάτω είναι σωστή, ή Λ, αν είναι λάθος.

1. Οι Ολυμπιακοί αγώνες του 1944 ακυρώθηκαν λόγω του Β' Παγκοσμίου Πολέμου.
2. Πριν από κάθε Ολυμπιάδα, η αφή της Ολυμπιακής φλόγας γίνεται στον Παρθενώνα.
3. Η ΔΟΕ (Διεθνής Ολυμπιακή Επιτροπή) εκλέγει την πόλη που διοργανώνει κάθε φορά τους Ολυμπιακούς αγώνες.
4. Οι Ολυμπιακοί αγώνες το 2024 έγιναν στο Παρίσι.

**Απάντηση:** 1-Σ, 2-Λ, 3-Σ, 4-Σ



ΤΡΑΠΕΖΑ ΘΕΜΑΤΩΝ ΥΠΟΨΗΦΙΟΙ ΓΕΝΙΚΗΣ ΚΑΤΗΓΟΡΙΑΣ  
Π.Ε.Γ.Π. ΝΟΕΜΒΡΙΟΣ 2024  
ΠΟΛΙΤΙΣΜΟΣ

**ΘΕΜΑ 59**

Γράψτε στο τετράδιό σας τον αριθμό του θέματος και δίπλα τη σωστή απάντηση σημειώνοντας το αντίστοιχο γράμμα (Α ή Β ή Γ ή Δ).

*Ο Επιτάφιος, που συμβολίζει τον τάφο του Χριστού, περιφέρεται στις συνοικίες πόλεων και χωριών κατά τη Μεγάλη Παρασκευή:*

- A. του Πάσχα
- B. των Χριστουγέννων
- Γ. της Πρωτομαγιάς
- Δ. του Δεκαπενταύγουστου

**Απάντηση:** A

**ΘΕΜΑ 60**

Γράψτε στο τετράδιό σας τον αριθμό του θέματος και δίπλα τη σωστή απάντηση σημειώνοντας το αντίστοιχο γράμμα (Α ή Β ή Γ ή Δ).

*Την παραμονή της Πρωτοχρονιάς συνηθίζουμε να κόβουμε:*

- A. τη Βασιλόπιττα
- B. τη Φανουρόπιττα
- Γ. το Χριστόψωμο
- Δ. Τσουρέκια

**Απάντηση:** A

**ΤΡΑΠΕΖΑ ΘΕΜΑΤΩΝ ΥΠΟΨΗΦΙΟΙ ΓΕΝΙΚΗΣ ΚΑΤΗΓΟΡΙΑΣ  
Π.Ε.Γ.Π. ΝΟΕΜΒΡΙΟΣ 2024  
ΠΟΛΙΤΙΣΜΟΣ**

**ΘΕΜΑ 61**

**Γράψτε στο τετράδιό σας τον αριθμό του θέματος και τον αριθμό της κάθε πρότασης σημειώνοντας Σ, αν η πρόταση που σας δίνεται παρακάτω είναι σωστή, ή Λ, αν είναι λάθος.**

1. Ο Λευκός Πύργος στη Θεσσαλονίκη είναι έργο βυζαντινών αυτοκρατόρων
2. Η «Κοιμωμένη» είναι γλυπτό του γνωστού Έλληνα Γιώργου Ζογγολόπουλου
3. Η Ευανθία Ρεμπούτσικα συνέθεσε τη μουσική για την κινηματογραφική ταινία «Πολίτικη Κουζίνα»
4. Η Σωτηρία Μπέλλου είναι μία από τις πιο γνωστές εκπροσώπους του ρεμπέτικου τραγουδιού

**Απάντηση:** 1-Λ, 2-Λ, 3-Σ, 4-Σ

**ΘΕΜΑ 62**

**Γράψτε στο τετράδιό σας τον αριθμό του θέματος και δίπλα τη σωστή απάντηση σημειώνοντας το αντίστοιχο γράμμα (Α ή Β ή Γ ή Δ).**

***Ένα από τα πιο χαρακτηριστικά έθιμα είναι να εκδράμουν οι οικογένειες στην εξοχή και τα παιδιά να πετούν χαρταετούς:***

- A. τη Μεγάλη Παρασκευή
- B. την Καθαρά Δευτέρα
- Γ. την Πρωτοχρονιά
- Δ. τη Δευτέρα του Πάσχα

**Απάντηση:** B

ΤΡΑΠΕΖΑ ΘΕΜΑΤΩΝ ΥΠΟΨΗΦΙΟΙ ΓΕΝΙΚΗΣ ΚΑΤΗΓΟΡΙΑΣ  
Π.Ε.Γ.Π. ΝΟΕΜΒΡΙΟΣ 2024  
ΠΟΛΙΤΙΣΜΟΣ

**ΘΕΜΑ 63**

Γράψτε στο τετράδιό σας τον αριθμό του θέματος και δίπλα τη σωστή απάντηση σημειώνοντας το αντίστοιχο γράμμα (Α ή Β ή Γ ή Δ).

*Αποκορύφωση της Μεγάλης Εβδομάδος του Πάσχα είναι να συγκεντρώνονται οι πιστοί στους ναούς, να λαμβάνουν σε λαμπάδες το άγιο Φως και να ακολουθούν πυροτεχνήματα κατά τη νύχτα:*

- A. της Μεγάλης Παρασκευής
- B. του Μεγάλου Σαββάτου
- Γ. της Κυριακής του Πάσχα
- Δ. των Θεοφανίων

**Απάντηση: B**

**ΘΕΜΑ 64**

Γράψτε στο τετράδιό σας τον αριθμό του θέματος και δίπλα τη σωστή απάντηση σημειώνοντας το αντίστοιχο γράμμα (Α ή Β ή Γ ή Δ).

*Τι είναι η μαγειρίτσα;*

- A. Μαγειρευτό φαγητό που τρώγεται την πρώτη μέρα του νέου έτους
- B. Το εθνικό φαγητό των Ελλήνων
- Γ. Παραδοσιακή σούπα με κρέας, που τρώγεται το βράδυ του Μεγάλου Σαββάτου
- Δ. Παραδοσιακή, ηπειρώτικη πίττα με κρέας

**Απάντηση: Γ**

**ΤΡΑΠΕΖΑ ΘΕΜΑΤΩΝ ΥΠΟΨΗΦΙΟΙ ΓΕΝΙΚΗΣ ΚΑΤΗΓΟΡΙΑΣ  
Π.Ε.Γ.Π. ΝΟΕΜΒΡΙΟΣ 2024  
ΠΟΛΙΤΙΣΜΟΣ**

**ΘΕΜΑ 65**

Γράψτε στο τετράδιό σας τον αριθμό του θέματος και σημειώστε τον αριθμό του εθίμου και δίπλα αν σχετίζεται: *A. με το Πάσχα ή B. με την Πρωτοχρονιά/τα Φώτα;*

1. βάψιμο κόκκινων αβγών
2. ρίξιμο σταυρού στη θάλασσα
3. περιφορά επιταφίου
4. σπάσιμο ροδιού

**Απάντηση:** 1-A, 2-B, 3-A, 4-B

**ΘΕΜΑ 66**

Γράψτε στο τετράδιό σας τον αριθμό του θέματος και τον αριθμό της κάθε πρότασης σημειώνοντας Σ, αν η πρόταση που σας δίνεται παρακάτω είναι σωστή, ή Λ, αν είναι λάθος.

1. Σαράντα ημέρες μετά τον θάνατο τελείται μνημόσυνο και φτιάχνουμε κόλλυβα
2. Οι Καλικάντζαροι, σύμφωνα με την παράδοση, είναι τα καλά πνεύματα των Χριστουγέννων που φέρνουν καλοτυχία
3. Όταν ξεκινάει η καινούρια σχολική χρονιά τελούμε αγιασμό
4. Όταν κάποιος αρρωσταίνει φτιάχνουμε Φανουρόπιτα για να γίνει καλά

**Απάντηση:** 1-Σ, 2-Λ, 3-Σ, 4-Λ