ΕΛΛΗΝΙΚΗ ΔΗΜΟΚΡΑΤΙΑ

ΥΠΟΥΡΓΕΙΟ ΕΣΩΤΕΡΙΚΩΝ

ΓΕΝΙΚΗ ΓΡΑΜΜΑΤΕΙΑ ΙΘΑΓΕΝΕΙΑΣ

Εξετάσεις Π.Ε.Γ.Π. 15ης Νοεμβρίου 2026

Θέματα

για τους υποψηφίους που εξετάζονται γραπτά

ΠΑΡΑΓΩΓΗ ΠΡΟΦΟΡΙΚΟΥ ΛΟΓΟΥ

Χρόνος εξέτασης: έως 15'

Επισήμανση:

Στον 2ο υποψήφιο, το επιλεγμένο προς εξέταση θέμα με φωτογραφίες, δίνεται μετά την ολοκλήρωση της εξέτασης του 1ου υποψήφιου.

Τα θέματα των εξετάσεων επιλέχθηκαν με τυχαίο τρόπο, κατόπιν ηλεκτρονικής κλήρωσης που διενήργησε σήμερα η Επιστημονική Επιτροπή, επί του συνόλου των θεμάτων που είναι αναρτημένα στην Τράπεζα Θεμάτων.

Εισαγωγικές ερωτήσεις γνωριμίας

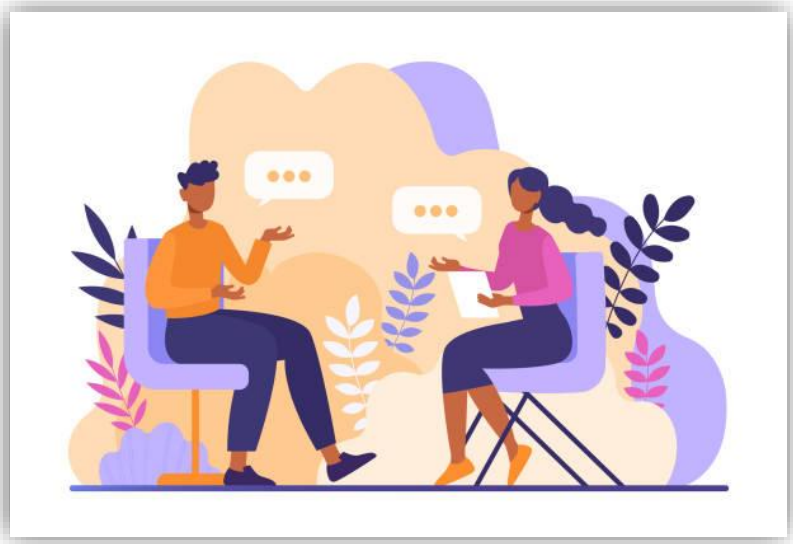

- Πότε ήρθατε στην Ελλάδα; Πώς προέκυψε;
- Εργάζεστε; Αν ναι, που;
- Έχετε οικογένεια;
- Γιατί θέλετε να μείνετε στην Ελλάδα;
- Τι σας αρέσει περισσότερο στην Ελλάδα;
- Τι σημαίνει για εσάς η Ελληνική ιθαγένεια;

ΘΕΜΑ 1

Στις παρακάτω εικόνες βλέπετε δύο διαφορετικές περιοχές της Ελλάδας. Να περιγράψετε τις εικόνες και να μιλήσετε για τα θετικά και τα αρνητικά της κάθε περιοχής.

Εσείς πού θα επιλέγατε να ζήσετε; Αιτιολογείστε την άποψή σας.





ΘΕΜΑ 2

Στις δύο εικόνες εμφανίζονται διαφορετικοί τρόποι με τους οποίους μπορείτε να ταξιδέψετε. Ποια είναι τα πλεονεκτήματα και τα μειονεκτήματα του κάθε τρόπου; Πώς προτιμάτε να ταξιδεύετε εσείς και γιατί;





ΘΕΜΑ 3

Στις παρακάτω εικόνες βλέπετε δύο διαφορετικά μέρη στα οποία οι άνθρωποι μπορούν να αγοράσουν προϊόντα καθημερινής χρήσης. Ποια πλεονεκτήματα και ποια μειονεκτήματα έχει η κάθε επιλογή; Ποια επιλογή είναι η καλύτερη για εσάς;





ΘΕΜΑ 4

Περιγράψτε τις παρακάτω εικόνες. Ποιες διαφορές έχουν τα δύο επαγγέλματα και ποια προβλήματα αντιμετωπίζουν; Ποιο είναι το δικό σας επάγγελμα και ποιες είναι οι δυσκολίες του;



